Le Parc des Toriolets
Bâtiment G

Avenue du Stade
Meythet - 74 960 ANNECY

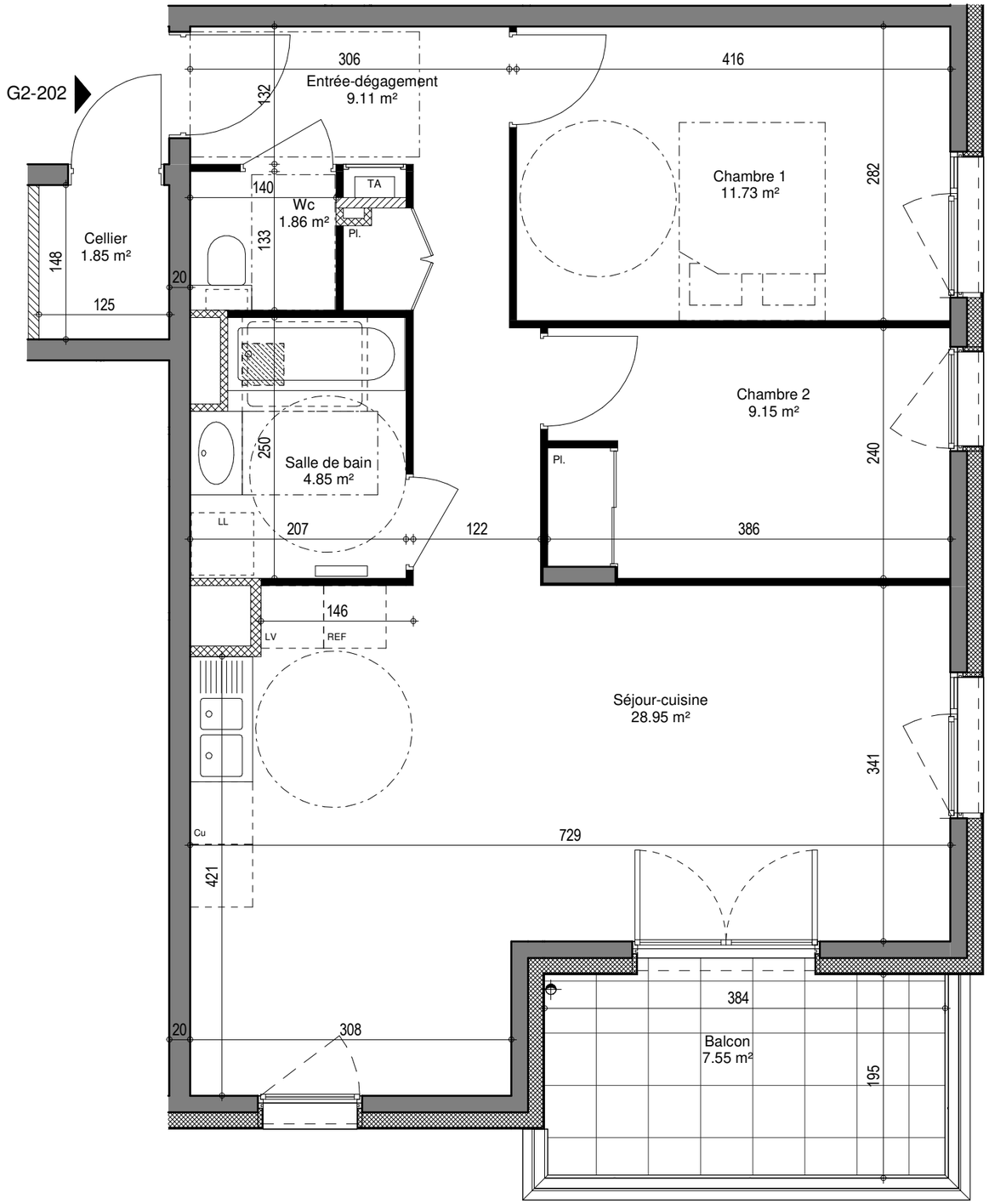

APPARTEMENT	ETAGE	TYPE
G2 - 202	N2	T3

Entrée-dégagement	9.11 m²
Séjour-cuisine	28.95 m²
Salle de bain	4.85 m²
Wc	1.86 m²
Chambre 1	11.73 m²
Chambre 2	9.15 m²
TOTAL	65.65 m²
Balcon	7.55 m²
Cellier	1.85 m²

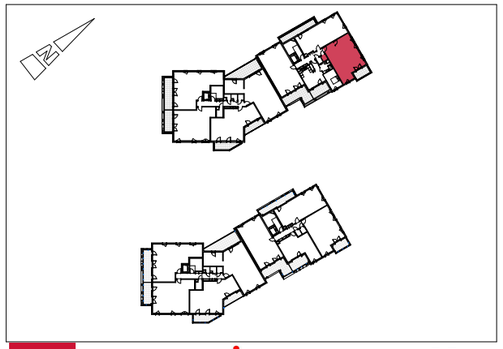

Faux plafond

01 02 03 04 05

Les surfaces indiquées sont approximatives et peuvent varier dans le cadre de la législation des ventes en état futur achèvement (+ ou - 5%). Les retombées, sorties, canalisations et ballon d'eau chaude ne sont pas figurés.
Des modifications sont susceptibles d'être apportées en fonction des nécessités techniques de la réalisation tant en ce qui concerne les dimensions libres que l'équipement. Les cuisines ne sont pas fournies, seuls leurs emplacements sont donnés à titre indicatif.

TERACTEM unanime architectes milk. Architectes

PARC DES TORIOLETS

"Le parc des Toriolets"
S/C TERACTEM - 105 Avenue de Genève - CS 40528 - 74014 Annecy Cedex

DATE : 28/06/2023