Résidence LES QUAIS DE LA SALLANCHE

Avenue de Saint Martin et Rue Pierre Solliard de méribel

74700 Sallanches

APPARTEMENT	ETAGE	TYPE
T4 - 2A. 43	**N4**	**T4**

Hall	3.08 m²
Séjour - Cuisine	32.25 m²
Sdb	5.16 m²
Wc	1.84 m²
Chambre 1	11.51 m²
Chambre 2	9.53 m²
Chambre 3	11.56 m²
Dgt	8.96 m²
TOTAL	83.89 m²
Terrasse	39.15 m²

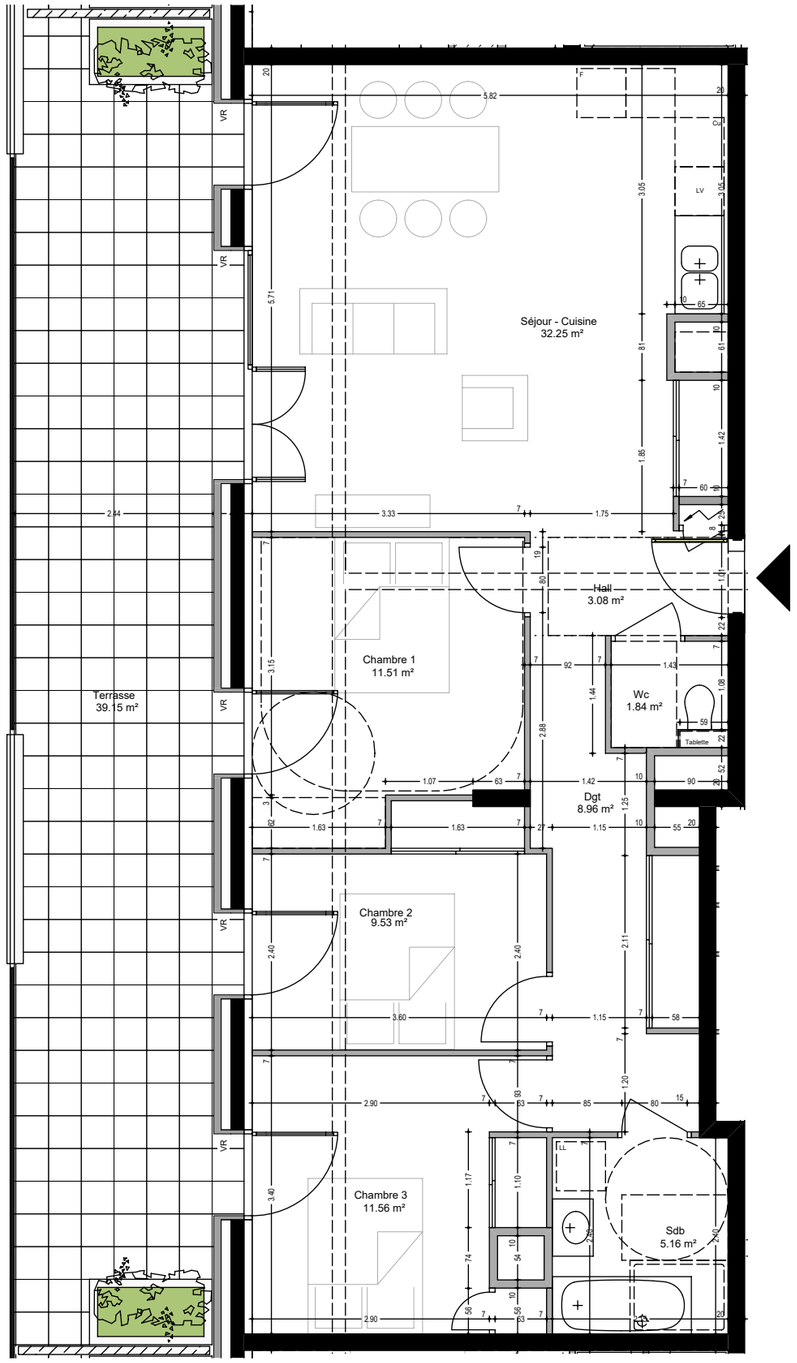

NIVEAU 4

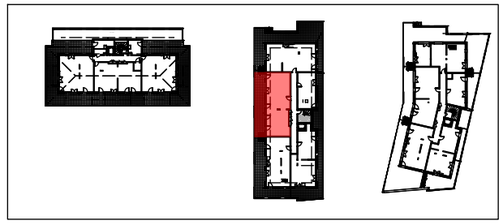

Patriarche.

les Quais de la SALLANCHE
Sallanches

SCCV "Les Quais De La Sallanche"
S/C TERACTEM - 105 avenue de Genève - CS 40528 - 74014 Annecy Cedex

DATE : **09 OCTOBRE 2020**

Ht sous faux plafond 230

Les surfaces indiquées sont approximatives et peuvent varier dans le cadre de la législation des ventes en état futur achèvement (+ ou - 5%). Les retombées, sorties, canalisations et ballon d'eau chaude ne sont pas figurés.
Des modifications sont susceptibles d'être apportées en fonction des nécessités techniques de la réalisation tant en ce qui concerne les dimensions libres que l'équipement. Les cuisines ne sont pas fournis, seuls leurs emplacements sont donnés à titre indicatif.

0 2 4m